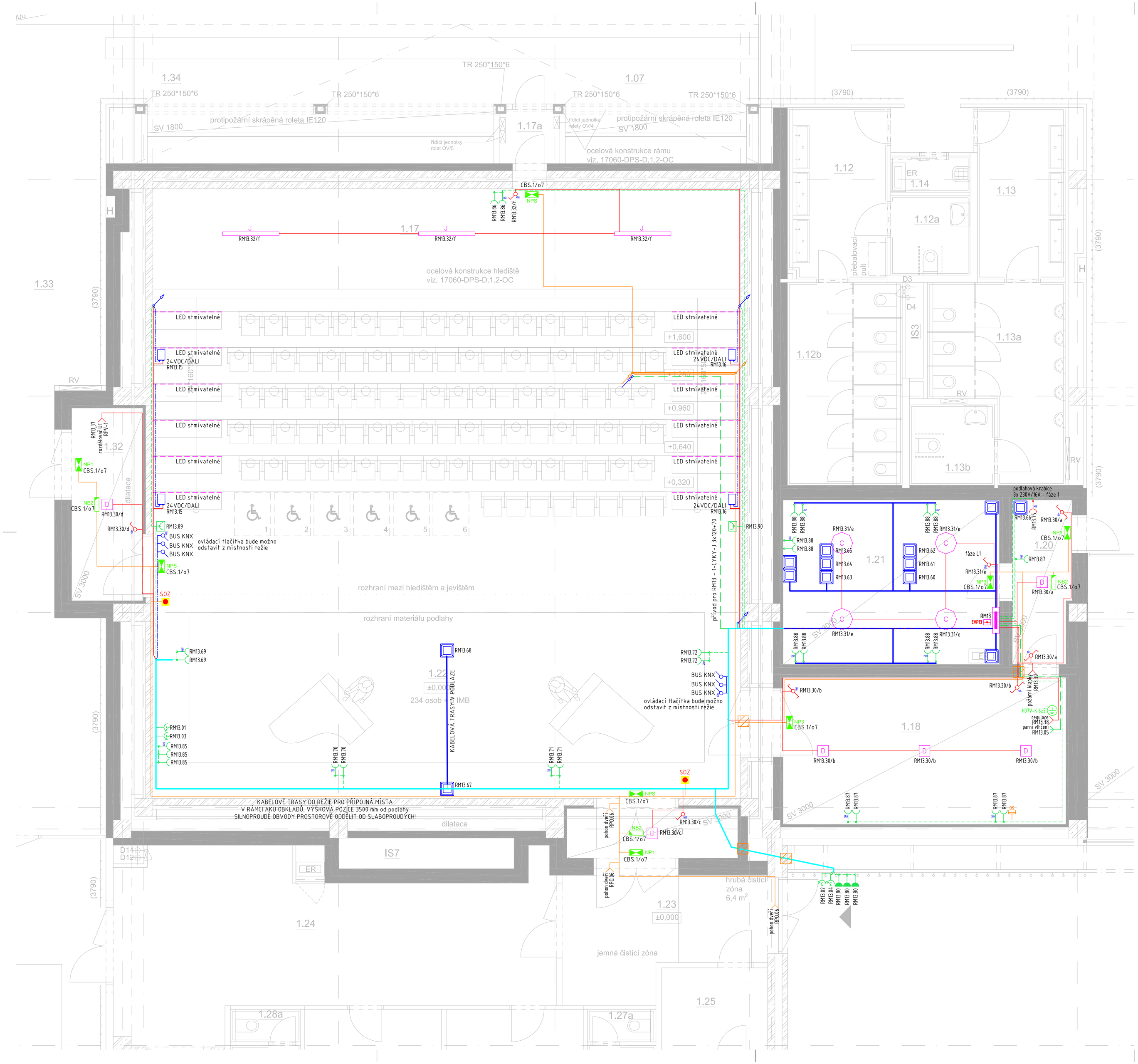

LEGENDA

- tlačítko – ř.1/0 KNX
- spínač jednopólový – ř.1
- přepínač střídavý – ř.6
- zásuvka 2P+T 230V/16A
- zásuvka 2P+T 230V/16A (vypínaná EPS)
- zásuvka 2P+T 230V/16A IP44
- zásuvka 2P+T 230V/16A podlahová IP44
- zásuvka 400V 5P
- volně vyvedení kabelu – 230V do 10A
- volně vyvedení kabelu 400V
- volně vyvedení kabelu P60R
- hlavní ochranné pospojování
- podlahová přístrojová krabice 24 modulů
- ekvipotenciální přípojnice
- rozvaděč silnoproudý
- rozvaděč technologický
- zásuvka SK (pouze pro koordinaci)
- zdroj pro LED 24VDC DALI
- tlačítko spuštění SOZ oranžové
- xRH rámeček x–násobný horizontální
- kabelové trasa v trubkách v zemi
- kabelové rošty v konstrukci stěn
- okruhy 400V
- okruhy 230V do 10A
- okruhy 230V nad 10A
- okruhy malým napětím SELV
- okruhy P30(60)R
- okruhy P60R pro NO 24V
- hlavní kabelovi trasa kabely P30(60)R
- požární ucpávka dle ČSN EN 13501–2

LEGENDA SVÍTIDEL

C	RND 600 4k8 840 přisazené interiérové svítidlo s mikroprismatickým difuzorem (3942 lm; 30.0 W; 1xLED)
D	zapuštěné LED svítidlo 2k8 840 (2278 lm; 19.0 W; 1xLED)
J	l=150 7k1 840 Průmyslové LED svítidlo, satěnový difuzor (6591 lm; 59.0 W; 160xLED)
	LED pásek 2700K stmívatelný v soklové liště 24V

RH.101/a
- označení zařízení
- číslo jističe / obvodu
- označení napájecího rozvaděče

POZOR:
Všechna svítidla budou před realizací odsouhlasena investorem. V případě záměny za jiný typ bude zvoleno svítidlo s obdobnými parametry svítivosti, rozptylu a oslnění. !!!

LEGENDA SVÍTIDEL

NP1	piktogram přisazený jednostranný LED, systém CBS, adresný
NP3	piktogram přisazený jednostranný LED, systém CBS, adresný
NB2	nouzové svítidlo LED přisazené, koridor, systém CBS, adresné
NBS	nouzové svítidlo LED přisazené 24V pro koncertní sály
NPS	piktogram 24V pro koncertní sály

POZOR:
Veškeré piktogramy nouzových svítidel budou černé barvy (bude upřesněno investorem).

POZNÁMKY:

- Polohu koncových prvků elektro definuje projekt interiéru, který byl zpracován externím projektantem na základě vlastní objednávky investora. V případě, že poloha není v projektu interiéru definována, bude provedeno dle obecných zvyklostí.
- **V místech kde budou zděné konstrukce provedeny z lítého betonu, musí být z důvodu nemožnosti následného drážkování, provedeno vytrubkování pro instalace a uložení krabiček před zalitím betonovou směsí!**

ZÁKLADNÍ TECHNICKÉ ÚDAJE:

Rozvodné soustavy:
– 3NPE stř. 50Hz, 400/230V TN–C–S
– 24VDC SELV
Ochrana před úrazem elektrickým proudem bude zajištěna v souladu s ČSN 33 2000–4–41 ed.2, ČSN 33 2000–5–54 ed.3, a souvisejícími normami podle odkazů v těchto normách.
Ochrana při poruše je zajištěna ochranným pospojováním a automatickým odpojením od zdroje.
Ochrana před nebezpečným dotykem bude zajištěna izolací živých částí, kryty nebo přepážkami.
Zásuvkové okruhy (do 32A včetně) jsou navíc doplněny o doplňkovou ochranu proudovým chráničem s vybavovacím proudem 30mA.

DOKUMENTACE PRO PROVEDENÍ STAVBY

OBJEDNATEL :
OSTRAVSKÁ UNIVERZITA,
DVOŘÁKOVA 7
701 03 OSTRAVA

OSTRAVSKÁ UNIVERZITA

VEDOUCÍ PROJEKTANT	ING. ONDŘEJ FABIÁN	
ZODP. PROJEKTANT	RADIM BLAŤÁK	
VYPRACOVAL	RADIM BLAŤÁK	
KONTROLOVAL	RADIM BLAŤÁK	

KRAJ : MORAVSKOSLEZSKÝ | STAV. ÚŘAD : OSTRAVA

KANIA, a.s. Špálova 80/9, 702 00 Ostrava - Přívoz
tel : 596 243 487
e-mail : info@kania-ostrava.cz

NÁZEV AKCE :
NOVÁ BUDOVA FAKULTY UMĚNÍ OU
VYBUDOVÁNÍ ZÁZEMÍ PRO CENTRUM DIGITÁLNÍCH TECHNOLOGIÍ, HUDEBNÍ PRODUKCI A MULTIMÉDIA

STUPEŇ	DPS
DATUM	03/2019
FORMÁT/POČET STR.	A4/8
MĚŘÍTKO	1:50
ARCHIVNÍ ČÍSLO	
Č. ZAK.	17060
SOUBOR	DWG
ČÍSLO SOUPRAVY	

NÁZEV OBJEKTU : SO 01 - Budova fakulty
ČÁST : D.1.4.5 Silnoproudá elektrotechnika

NÁZEV PŘÍLOHY : Silnoproudé instalace - komorní sál - 1.NP

Č. PŘÍLOHY : 17060-DPS-D.1.4.5-SO 01-15